

Para receber mais informações sobre o programa de triagem de recém-nascidos de seu estado, inclusive as condições médicas específicas para as quais os testes serão realizados, entre em contato com:

**Connecticut**

State of Connecticut, Public Health Laboratory  
10 Clinton Street, P.O. Box 1689  
Hartford, CT 06144  
(860) 509-8081  
[www.ct.gov/dph](http://www.ct.gov/dph)

**Maine**

Newborn Screening Program, Dept. of Health & Human Services  
Key Bank Plaza - 7th Floor, 286 Water Street  
Augusta, ME 04333  
(207) 287-5357  
[www.maine.gov/dhhs/boh/cshn/bloodspot\\_screening/index.html](http://www.maine.gov/dhhs/boh/cshn/bloodspot_screening/index.html)

**Massachusetts**

New England Newborn Screening Program  
University of Massachusetts Medical School  
305 South Street  
Jamaica Plain, MA 02130-3515  
(617) 983-6300  
[www.umassmed.edu/nbs](http://www.umassmed.edu/nbs)

**New Hampshire**

Maternal & Child Health Section  
29 Hazen Drive  
Concord, NH 03301-6504  
(603) 271-4225  
[www.dhhs.state.nh.us/dhhs/mch.htm](http://www.dhhs.state.nh.us/dhhs/mch.htm)

**Rhode Island**

Rhode Island Department of Health  
3 Capitol Hill, Room 302  
Providence, RI 02908-5097  
(800) 942-7434  
[www.health.ri.gov/genetics/newborn.php](http://www.health.ri.gov/genetics/newborn.php)

**Vermont**

Vermont Department of Health, Children with Special Health Needs  
108 Cherry Street, P.O. Box 70  
Burlington, VT 05402  
(802) 951-5180

## Testes de Triagem para Recém-Nascidos Podem Salvar a Vida de seu Bebê



*Sponsored in part by a grant from the Genetic Services Branch of the Maternal and Child Health Bureau (MCHB) of the Health Resources and Services Administration (HRSA) and the New England Regional Genetics and Newborn Screening Collaborative, HRSA Grant #1U22MC03959*

### **Por que meu bebê precisa fazer testes de triagem?**

De acordo com a lei, todos os recém-nascidos são testados para verificar se possuem alguma ou múltiplas condições médicas graves. Os bebês com estas condições podem parecer saudáveis ao nascer. Se não forem tratadas, estas condições podem causar problemas de saúde como retardamento mental, crescimento lento, e até mesmo a morte. Estes problemas podem ser prevenidos através de tratamento.

### **Como meu bebê será testado?**

Um enfermeiro ou outro profissional de saúde irá recolher algumas gotas de sangue do calcanhar de seu bebê. Esta amostra de sangue será enviada a um laboratório de triagem de recém-nascidos.

### **Quando a amostra deverá ser coletada?**

O sangue deverá ser coletado depois de 24 horas de vida de seu bebê, e antes que saia do hospital.

### **Como receberei os resultados dos testes?**

O médico de seu bebê entrará em contato caso os resultados indiquem que seu bebê possa ter uma destas condições. O médico irá conversar com você sobre os resultados e sobre o que precisa ser feito em seguida.

Pergunte sobre os resultados dos testes quando visitar o médico de seu bebê.

### **E se meu bebê precisar ser testado novamente?**

Algumas vezes um bebê precisa ser testado novamente. Isto não significa necessariamente que seu bebê possui uma condição médica. A repetição de exames pode ser necessária se:

- A amostra de sangue foi coletada antes das primeiras 24 horas de vida de seu bebê
- Houve um problema com a maneira pela qual a amostra de sangue foi coletada
- O primeiro teste indicou uma possível condição médica

O médico de seu bebê ou o programa de triagem de recém-nascidos de seu estado entrará em contato caso seu bebê precise de mais testes. É importante realizar estes testes imediatamente.



### **Quais testes são realizados?**

Os testes realizados dependem do estado onde você reside. A lista das condições testadas varia um pouco de estado para estado. Em geral, as condições para as quais os testes são realizados podem ser agrupadas em uma das categorias abaixo:

- Condições metabólicas, que afetam como o bebê processa alimentos
- Condições endócrinas, que afetam os níveis dos hormônios importantes
- Condições relacionadas a hemoglobinas, que afetam o sangue e causam anemia, infecções, e outros problemas de saúde
- Uma condição pulmonar, que afeta o crescimento e os pulmões

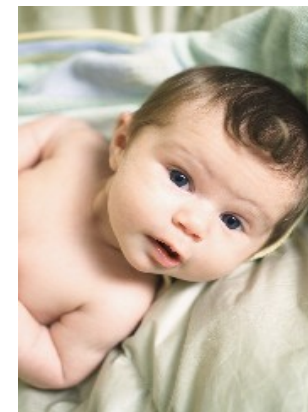

Para receber uma lista das condições que são testadas em seu estado, entre em contato com o programa de triagem de recém-nascidos de seu estado ou pergunte ao médico de seu bebê.

É possível que a realização de testes para outras condições seja possível mediante pagamento.

### **Como estas condições são tratadas?**

Cada condição exige um tratamento diferente. O tratamento pode incluir uma dieta especial, hormônios, e/ou medicamento.

Se seu bebê tiver uma destas condições, é muito importante que comece o tratamento o mais rápido possível.

### **O que faço caso tiver mais perguntas?**

Pergunte ao médico de seu bebê ou entre em contato com o programa de triagem de recém-nascidos de seu estado. O verso deste folheto contém uma lista dos programas de triagem da Nova Inglaterra.